

# INVENTIONEN

zeitgleich 2014  
zeitzeichen

BBK

BUNDESVERBAND BILDENDER KÜNSTLER WESTFALEN E.V.

# INVENTIONEN

zeitgleich 2014  

---

zeitzeichen 

BUNDESVERBAND BILDENDER KÜNSTLER WESTFALEN E.V.



Mit dem bundesweiten Ausstellungsprojekt Zeitgleich-Zeitzeichen 2014 ermöglicht der Bundesverbandes Bildender Künstlerinnen und Künstler (BBK) nun zum sechsten Mal in mehr als 60 Ausstellungen einen spannenden Überblick über zeitgenössische Bildende Kunst in Deutschland. Dank der erneuten Förderung durch die Beauftragte der Bundesregierung für Kultur und Medien, Prof. Monika Grütters, machen mehr als 650 Künstlerinnen und Künstler sichtbar, was kulturelle Vielfalt im Bereich Bildender Kunst bedeuten kann: Da ist nicht nur eine enorme Bandbreite an künstlerischen Techniken von der klassischen Malerei über dreidimensionales Arbeiten bis hin zur Kunst mit neuen Medien vertreten. Erkennbar wird auch die vielschichtige Auseinandersetzung mit gesellschafts- und kulturpolitischen Themen, nicht zuletzt auch mit den Rahmenbedingungen für künstlerische Arbeit. In dem Katalog, der zum Ausstellungsprojekt erscheinen wird, präsentiert der BBK eine Auswahl an Werken aus allen Ausstellungsorten. Darüber hinaus sind auf der Internetseite des BBK ([www.bbk-bundesverband.de](http://www.bbk-bundesverband.de)) sämtliche teilnehmenden Künstlerinnen und Künstler mit je einem Werk, ihrer Kurzbiografie und Kontaktdaten vertreten.

BBK - Bundesverband Bildender Künstlerinnen und Künstler  
[www.bbk-bundesverband.de](http://www.bbk-bundesverband.de)  
[info@bbk-bundesverband.de](mailto:info@bbk-bundesverband.de)

BBK-Bundesgeschäftsstelle  
Mohrenstraße 63  
10117 Berlin

Tel. 030 / 264 09 70  
Fax 030 / 2809 9305

BBK - Büro Bonn  
Weberstraße 61  
53113 Bonn  
Tel. 0228 / 216 107  
Fax 0228 / 9669 9690



„ZEITGLEICH-ZEITZEICHEN 2014“

„Zeitgleich-Zeitzeichen“ wurde triennial vom Bundesverband Bildenden Künstlerinnen und Künstler angelegt und 1997 zum ersten Mal der Öffentlichkeit vorgestellt. Dieses bundesweite Ausstellungsprojekt findet nun schon zum 6. Mal statt. Es schafft bildenden Künstlerinnen und Künstlern aus allen Regionen der Republik eine Plattform ihre aktuellen Arbeiten einer breiten Öffentlichkeit vorzustellen.

Der Arbeitstitel unserer Ausstellung „Inventionen“ (von dem lateinischen „inventio“, das Erfinden) abgeleitet, bietet den Künstlerinnen und Künstlern auch durch die Dimensionen des Ausstellungsraumes der BIG gallery im Hause der Blg direkt und gesund vielfältige Ausdrucks- und Gestaltungsmöglichkeiten.

Dieser Titel meint grundsätzlich das Persönliche, die eigene Handschrift der Künstlerin und des Künstlers. Gleichzeitig intendiert er aber auch die interessante Möglichkeit, Gesehenes und Gefundenes neu zu interpretieren, zu variieren oder auch unter Einsatz (gebrauchter) Materialien Neues zu schaffen.

Der Bundesverband Bildender Künstler Westfalen e.V. zeigt in dieser Ausstellung einen spannenden Blick auf die zeitgenössische Bildende Kunst.

59 ausgewählte Künstlerinnen und Künstler aus Westfalen haben sich mit dieser Thematik auseinandergesetzt und mit den ihnen eigenen Gestaltungsmöglichkeiten dem Thema in vielfältiger Weise Ausdruck verliehen.

Brigitte Bailer  
Vorsitzende, Bundesverband Bildender Künstler Westfalen e.V.



Herzlich willkommen!

Zum zweiten Mal stellen die Künstlerinnen und Künstler des Bundesverbandes Bildender Künstlerinnen und Künstler Westfalen e.V. in unserer BIG gallery aus. Darüber freuen wir uns sehr.

Die BIG gallery hat sich seit 2012 im Unionviertel etabliert. Immer mehr Menschen kommen in die Ausstellungen. Kunst wird für die Direktkrankenkasse BIG direkt gesund selbstverständlich im täglichen Geschehen erlebt.

Mit unserem Engagement für die regionale Kunst wollen wir etwas erreichen, das auch dem Bundesverband Bildender Künstler Westfalen ein wichtiges Anliegen ist: den Dialog fördern. Zwischen den Kunstinteressierten, den Mitarbeiterinnen und Mitarbeiter, unseren Kunden und allen Besuchern, die in unser Haus kommen.

Kunst bereichert im Dialog unser tägliches Geschäftsleben. Wenn wir mit Besuchern oder Kollegen über die Kunstwerke sprechen, lässt uns das über den Tellerrand blicken. Damit wächst die Zufriedenheit – dies kann auch einen kleinen Beitrag zu unserer Gesundheit leisten, die uns als Krankenkasse natürlich besonders am Herzen liegt.

„Zeitgleich-Zeitzeichen 2014“ ist der Titel der neuen Ausstellung des Bundesverbandes Bildender Künstlerinnen und Künstler

Westfalen e.V. Er macht uns neugierig auf die aktuellen Entwicklungen und auf einen Ausblick in die Zukunft der regionalen Kunst in Dortmund. In diesem Sinne wünschen wir allen Besuchern interessante Einblicke beim Erleben der Ausstellung und gute Gespräche über die Kunstwerke, die Sie besonders berührt haben.

Peter Kaetsch  
Vorstand BIG direkt gesund



Durchbruch  
Stahl, Seide  
1,80 x 0,40 x 0,15 m



Gespeicherte Zeit  
Mischtechnik und Collage auf Leinwand  
100 x 100 cm



Entspannung  
Inkjetprint, Acrylmalerei auf Leinwand/ Holzteller, Knochen  
220 x 30 cm + 20 x 30 x ca. 8 cm (Bodenelement)



Werke im Werk Nr. 443  
Mischtechnik auf Leinwand/ Metall  
160 x 110 cm



Requiem für Mandela  
Collage/ Mischtechnik auf Leinwand  
Dreitellig, je 150 x 50 cm





Der Rest vom Fest  
Schädelabformung aus gebrauchten Tee-  
beuteln auf gebrauchter Hartfaserplatte  
59 x 76 cm



Made in Bangladesch  
Gobelinstickerei auf Beton, Stickrahmen,  
Nadeln  
30 x 20 x 25 cm



Flucht zum Mond  
Objekt aus Holz und Drähten  
Durchm. 30 cm, 2013



... und so kam es auch  
Öl auf Leinwand  
40 x 50 cm



Turbulenzen III  
Farbholzschnitt von 3 Platten  
41 x 59,5 cm



Funktionsstörung 2  
Acryl auf Leinwand  
100 x 100 cm



Sturmhöhe  
Pigment- Kohle auf Leinwand  
80 x 80 cm



figuration musicale I.  
Acryl/Collage/Mischtechnik auf Papier  
240 x 118 cm



Explosion  
Acryl auf Leinwand  
Format: 100 x 80 x 5 cm

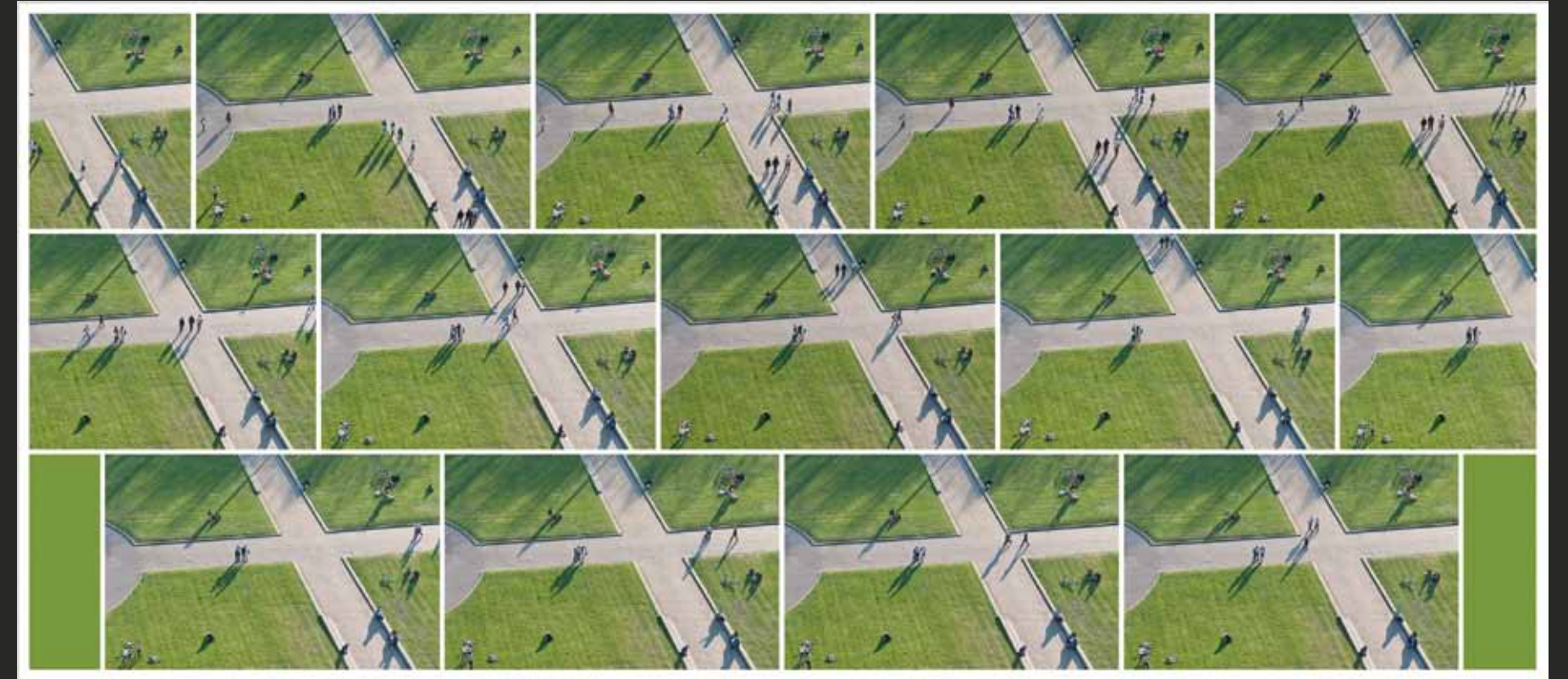

Grün so grün  
Alu- Dibond  
Format: 53 x 120 cm

Robert Evangelisto



Telefon  
Fotografie  
99 x 66 cm

Bernd Figgemeier



Der Schrei  
plastisches Objekt ( Bleiblech, Fundholz)  
175 x 45 x 15 cm



Zyklus Lullaby Fisch I  
Mischtechnik auf Leinwand  
120 x 160 cm



Lindyhop 2  
Collage  
50 x 50 cm

Ingrid Geyer



Gefangener in Venedig im 18. Jhd.  
Acryl- Kreide  
2 x 100 x 80 cm

Christine Goldberg



Frühsommerfeld  
Öl auf Leinwand  
60 x 130 cm





ohne Titel  
RealScan auf Alu-Dibond  
60 x 40 cm



geschlüpft  
Wandobjekt aus Kunststoff-Materialien  
160 x 50 x 25 cm



Splitterkreuz  
Plexiglas und Beleuchtung  
100 x 100 cm



Homage an Eduard Möricke  
Eisen geschweißt  
35 x 20 cm



Zeitstapel  
Acryl auf Leinwand und Papier  
180 x 90 cm



Quarter Circle  
Skulptur, Marmor  
39 x 28 x 15 cm

Jan Homeyer



Mothers of invention- Nightflight II  
Öl auf Leinwand  
80 x 80 cm

Annette Jellinghaus



wo stehe ich  
Acryl auf Leinwand  
160 x 100 cm

Hiltrud Jochinke



Der Pianist  
Mischtechnik auf Leinwand  
100 x 160 cm (zweiteilig)

Sabine Klemp



kleiner Marmor  
Sandsteinskulptur  
50 x 40 x 15 cm



London reflected  
Fotografie  
130 x 90 cm



vermeide unnützen Wasserverbrauch  
Assemblage / Acryl auf Leinwand  
100 x 140 cm

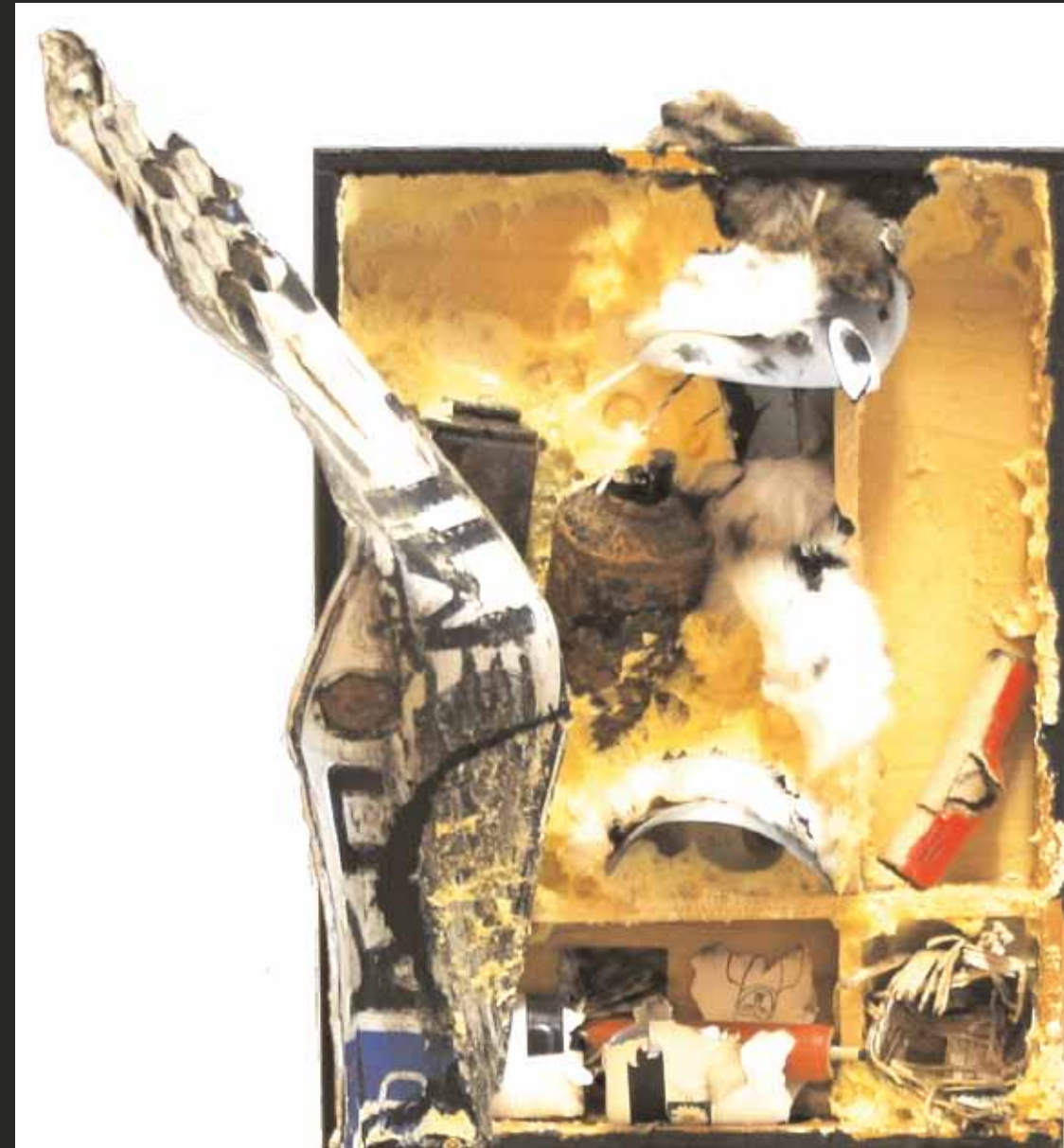

Der Unfall  
Collage  
40 x 20 x 50 cm



Kokons 8  
Keramik im Objektkasten  
29 x 35 x 4,5 cm



hinter den Wänden  
Acryl / Gouache  
150 x 100 cm



m115  
Acryl auf Leinwand  
110 x 90 cm





Kraftstoff für die Kunst - Fuel for the art  
Acryl auf Leinwand  
150 x 100 cm



ZEIT- läufe I + II  
Mischtechnik auf Acrylglas  
50 x 60 cm ohne Rahmen





Erdmännchen\_Flower  
Collage  
50 x 60 cm

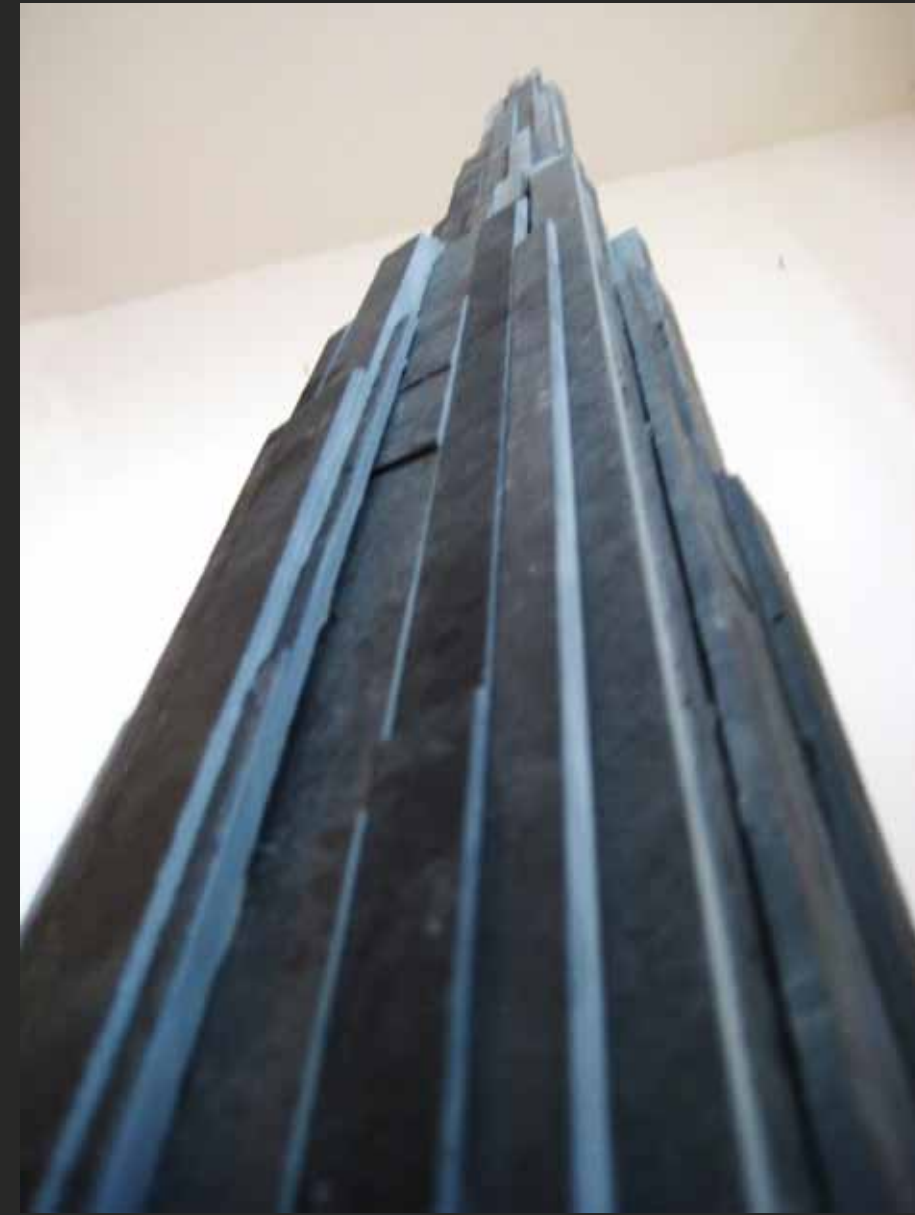

Turmbau  
Skulptur  
23 x 23 x 170 cm



ohne Titel  
Skulptur  
17 x 17,5 x 59 cm

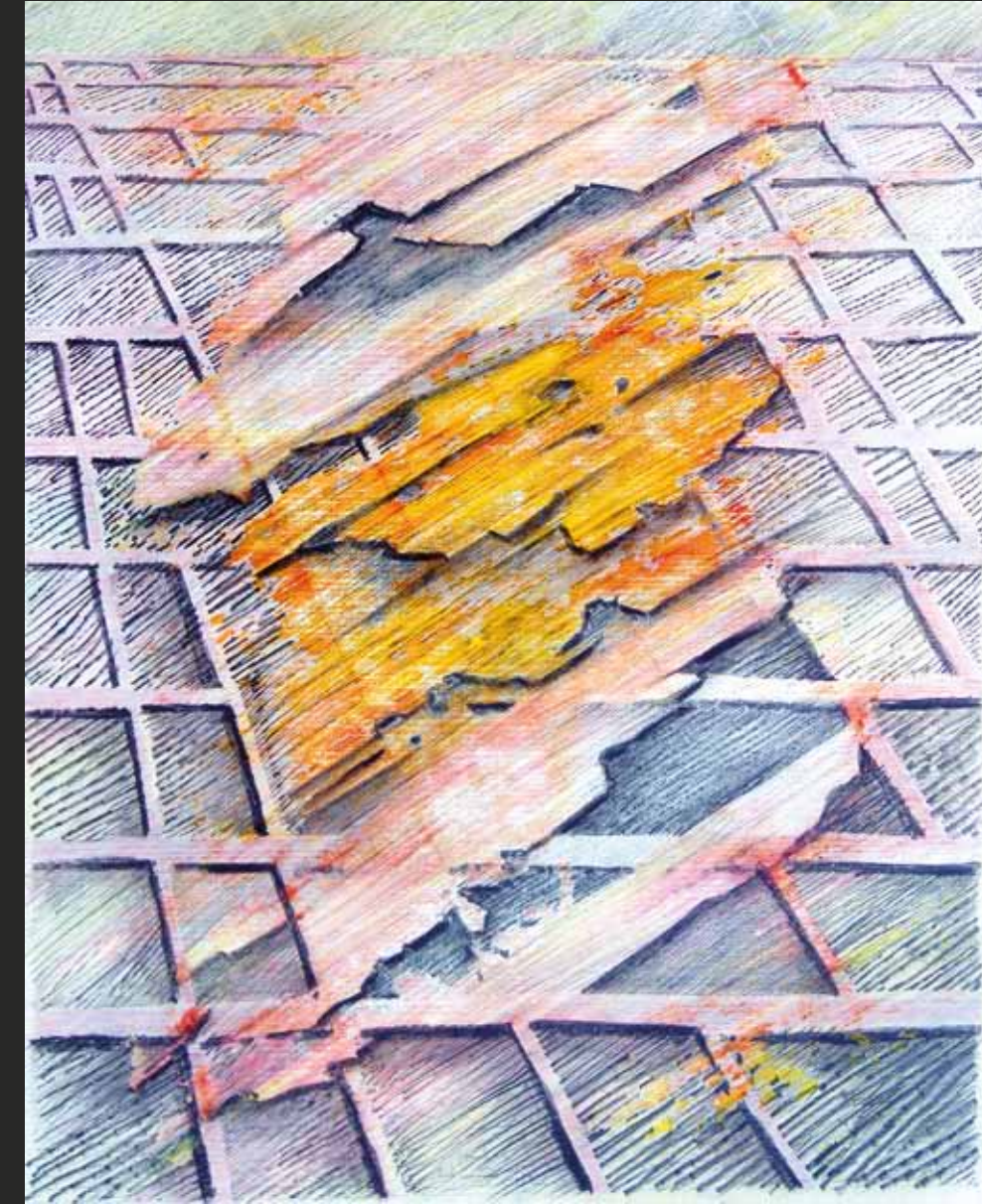

zurückgelassene Landschaft 2  
Mischtechnik - Graphitstift - Acrylfarbe  
60 x 50 cm m. R.

Thomas Ohm



Tiefenkoller 2  
Öl auf Leinwand  
180 x 90 cm

Karl-Ulrich Peisker



Fuga 8.1.2/2013  
Lichtbildwerk auf Alu-Dibond  
120 x 50 cm

Erika Pütthoff-Glinka



Zeitzeichen- Visionär  
Technik: Fotocollage (Detail aus Dia Show)  
Fotobuch

Gabi Püttmann



Mütter  
Keramik, Rauchbrand  
40 x 40 cm



Essenz, stilles Glück  
Tusche, Aquarell auf Büttchen  
25,5 x 27,5 cm



Unendlich  
Acryl mixed media  
100 x 110 cm

Dagmar Rust



ohne Titel  
Mischtechnik auf Leinwand  
100 x 170 cm

Almut Rybarsch- Tarry



Pandoras Box  
Skulptur  
180 x 155 cm



Zeichen um Zeichen  
Objekt auf Eisengestell  
160 x 53 x 42 cm



Ohne Titel  
Mischtechnik auf Leinwand  
100 x 130 cm





Kapuzinerkresse  
iPad-Zeichnung, C-Print - Leinwand  
100 x 150 cm



ohne Titel 1/2014  
Fotografie auf Dibond  
62 x 93 cm

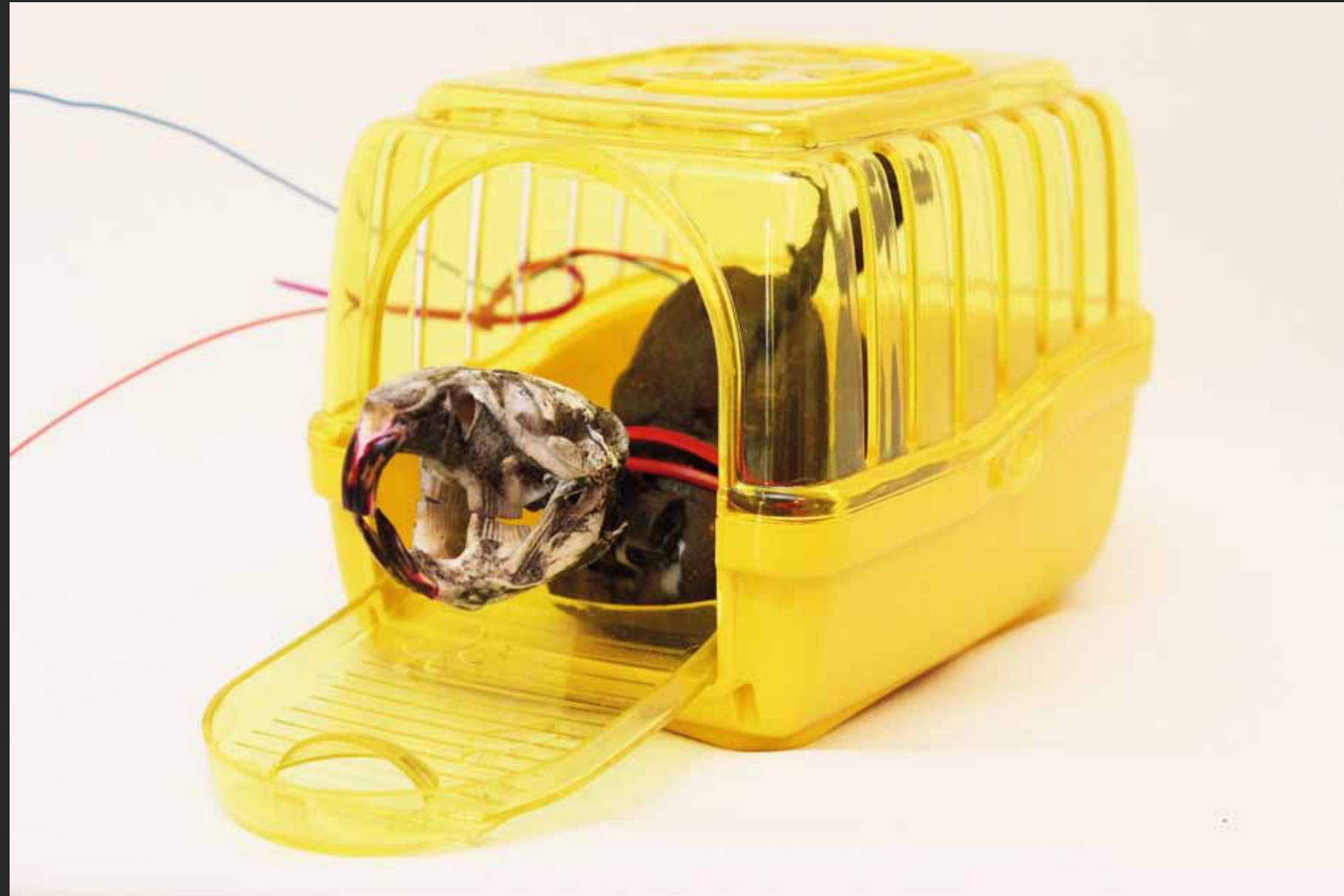

Monster Nr. 4  
kinetisches Objekt  
30 x 30 cm



Ein jeder trage des anderen Leid  
Farbe auf Laminat  
150 x 150 cm

## Künstler der Ausstellung

Barbara Abendroth  
Feldstraße 49  
44141 Dortmund  
0231/142263  
abendroth\_barbara@web.de  
www.barbara-abendroth.de

Claudia Ackermann  
Stormweg 14  
58566 Kierspe  
02359/2955950  
ackiart@web.de  
www.ackiart.de

Marlies Backhaus  
Oberer Kehlberg 16  
D-57439 Attendorn  
02722/2125  
marli.backhaus@t-online.de

Brigitte Bailer  
Freizeitstr. 2  
D-44145 Dortmund  
0231/4759167  
0172-2742814  
bb@atelierhaus-westfalenhuette.de  
www.atelierhaus-westfalenhuette.de

Michael Becker  
Mühlenweg 22  
D-26842 Potshausen  
04952- 8268154  
michelskunst@googlemail.com

Evelyn Binziger  
Körperheide 16  
48157 Münster  
01708403811  
e-binziger@versanet.de

Astrid Breuer  
Trift 10  
59757 Arnsberg  
02932/891900

Mathilde Budde  
Mozartstraße 3  
59379 Selm  
mail@mbudde-kunst.info

Viktor Cleve  
Viehauser Berg 6  
45239 Essen  
01713005018  
info@cleve-grafik.de

Gabi Dahl  
Max-Liebermann-Straße 8  
45768 Marl

Heinrich Deleré  
Ortsmühle 26  
44227 Dortmund  
0231/7008282  
h.delere46@web.de

Bettina Dellwig  
Hansastr. 53  
59425 Unna  
02303/16343  
bettina.dellwig@gmx.de

Andrea Dörfers  
Unnaer Str. 5  
58706 Menden  
andreadoerfers@freenet.de  
02373/18558

Petra Eckardt  
Im Haferfeld 4a  
D-59174 Kamen  
02307/38194  
kunst@petra-eckardt.biz

Jutta Engelage  
Augustastraße 32  
48153 Münster  
0251/294948  
juttaengelage@arcor.de  
www.juttaengelage.de

Robert Evangelisto  
Fichtestraße 15  
44147 Dortmund  
0177/1674135  
robert.evangelisto@gmx.de

Bernd Figgemeier  
Im Großen Busch 20 b  
44795 Bochum  
0234/475063  
bernd.figgemeier@web.de

Era Freidzon  
Werner Str. 39  
44388 Dortmund  
01715471472  
erafreidzon@gmx.de

Sigrid Geerlings-Schake  
Herrentheistr. 31  
44536 Lünen  
0231/2251648  
0175/6424969  
sischake@yahoo.de  
www.sigrid-schake.com

Ingrid Geyer  
Am Kieskamp 3  
D-45289 Essen  
0201/570294  
ingrid.geyer@gmx.de

Christine Goldberg  
Butenlandwehr 18  
59368 Werne  
christine.g-w@t-online.de

Peter Helmke  
Scharpenberg 57a  
D-45468 Mühlheim/Ruhr  
0208/381449  
firma\_reklame@gmx.de  
www.peterhelmke.de

Ilse Hilpert  
Adamstr. 13b  
45731 Waltrop  
02309/409100  
0177-8408534  
ilse.hilpert@hi-art.de  
www.HI-ART.de

Ludger Hinse  
Kopernikusstr. 1  
45657 Recklinghausen  
ludger@ludgerhinse.de

Ute Hoeschen  
Linckestr. 49  
59069 Hamm  
02385/8264  
ute.hoeschen@gmx.net

Roland Höft  
Leopoldstr. 55  
32657 Lemgo  
05261/666190  
0171-4812889  
info@atelierhoeft.de  
www.skulpturenatelier.de

Henriette Höfer  
Im Siepen 13  
D-58313 Herdecke  
02330/72596  
01634817399  
mail@henriette-hoefer.de  
www.henriette-hoefer.de

Jan Homeyer  
Hansastr. 53  
59425 Unna  
02303-16343  
janhomeyer@gmx.de

Annette Jellinghaus  
Hagener Str. 387  
58285 Gevelsberg  
0179-4060790  
annette.jellinghaus@web.de

Hiltrud Jochinke  
Wiltbruch 3  
46244 Bottrop  
02045- 6484  
hiltrud@jochinke.de

Sabine Klemp  
Am Steinkreuz 33  
44534 Lünen  
02306/61650

Werner Klenk  
Dorfstr. 16-18  
59302 Oelde-Sünninghausen  
02520/1466  
gwklenk@t-online.de  
www.klenk-bildhauer.de

Rolf Kluge  
Am Krähenberg 12  
57368 Lennestadt  
kluge@werbung-kluge.de

Peter Kosch  
Uthmannstr. 33  
58452 Witten  
02302/72128  
p.kosch@gmx.de  
www.peter-kosch.de

Helmut Kottkamp  
Kaiserstraße 106  
45468 Mühlheim/Ruhr  
0208/381009  
h-kottkamp@versanet.de  
www.kottkamp.info

Sandra Lamzatis  
Großbeerenstr. 15  
44339 Dortmund  
0231-1297680  
artfigurina@arcor.de

Erwin Löhr  
Im Dahl 20  
48165 Münster

Rolf Löhrmann  
Burgsteinfurter Damm 133  
48432 Rheine  
info@loehrmann-arts.com

Christoph Mandera  
Oberstr. 25c  
58452 Witten  
02303/83808  
mail@mandera.ch  
www.mandera.ch

Renate Meinardus  
Vor der Haar 12  
59821 Arnsberg  
Tel.: 02931/ 13038  
art@renate-meinardus.de

Tanja Melina Moszyk  
Hombrucher Str. 59  
44225 Dortmund  
0174/ 3433083  
atelier@anschnitt.de  
www.anschnitt.de

Kristian Niemann  
Kolpingstr. 12  
48369 Saerbeck  
01791065009  
atelier54@t-online.de

Johanna Niewerth  
Bremer Str. 4  
44135 Dortmund  
joniearchie@gmx.de

Klaus Nixdorf  
Dr.- C- Otto- Str. 67  
44879 Bochum  
0234/492276  
a-k.nixdorf@t-online.de

Thomas Ohm  
St. Gottfriedstr. 6  
59379 Selm- Cappenberg  
02306/53538  
thomas.ohm@gmx.de

Karl- Ulrich Peisker  
Höhenweg 5  
44265 Dortmund  
02304-80708  
mail@karl-ulrich-peisker.de

Erika Pütthoff- Glinka  
Volksgartenstr. 84  
44388 Dortmund  
0231/635782  
puetthoff@freenet.de

Gabi Püttmann  
Über der Str. 16  
58515 Lüdenscheid  
02351/71904  
kontakt@puettmann-kunst.de

Germaine Richter  
Leopold- Schütte- Weg 1  
58239 Schwerte  
02304/ 21553  
germaine.richter@web.de

Evelyn Roepke  
Lupinenweg 12  
44267 Dortmund  
02304/ 83928  
evelyn.roepke@unitybox.de

Dagmar Rust  
Velvoorder Str. 12  
58256 Ennepetal  
02333/ 3208  
info@dagmarrust.de

Almut Rybarsch-Tarry  
Osterlandwehr 35  
44145 Dortmund  
0176/ 32642773  
almut.rybarsch@dokom.net

Renate Schieck  
Husemannstr.1  
58452 Witten  
02302/ 85558  
mail@renateschieck.de

Gretel Schmitt- Buse  
Heidestr. 102  
44581 Castrop- Rauxel  
02367/ 1499  
schmitt-buse@web.de

Ingo Schultze-Schnabl  
Waldstraße 16  
57290 Neunkirchen  
Tel. (+49) 02735 – 60371  
Fax (+49) 02735 - 659634  
mail@schultze-schnabl.de  
www.schultze-schnabl.de

Rita-Maria Schwalgin  
Seydlitzstr. 35  
44263 Dortmund  
0231- 351371  
info@schwalgin.de  
www.schwalgin.de

Udo Unkel  
Dellwigerstr. 3  
44379 Dortmund  
0231/ 17267315  
unkel@udo-unkel.de  
www.udo-unkel.de

Christoph Werdelmann  
Kordts Feld 24  
44869 Bochum  
02327/ 75438  
christoph@c-werdelmann.de  
www.c-werdelmann.de

## IMPRESSUM

Herausgeber:  
BBK Westfalen e.V.

1. Vorsitzende: Brigitte Bailer    2. Vorsitzender: Thomas Ohm    Geschäftsführer: Manfred Jockheck

Internet: [www.bbk-westfalen.de](http://www.bbk-westfalen.de)  
[info@bbk-westfalen.de](mailto:info@bbk-westfalen.de)

Layout: Thomas Ohm  
Titel: Thomas Ohm  
Fotos: Robert Evangelisto  
Text: Brigitte Bailer, Peter Kaetsch  
Redaktion: Petra Eckardt, Christoph Mandera  
Druck: Druckhaus Dortmund

Auflage: 500 Stück

© 2014 Künstlerinnen und Künstler

Die Rechte der Abbildungen liegen bei den Künstlerinnen und Künstlern.

Eine Ausstellung des BBK Westfalen mit Unterstützung des Kulturbüros Dortmund und der BIG direkt gesund.  
Dieser Katalog entstand anlässlich der Ausstellung "Inventionen" in der BIG gallery

**BIG gallery**  
Big-direkt gesund Unionviertel  
Rheinische Straße 1  
44137 Dortmund



Stadt Dortmund  
Kulturbetriebe





